CORSO TEORICO-PRATICO

ENDODONZIA
predicibile, semplice ed efficiente

Come ottenere l'eccellenza nella pratica quotidiana

Dr. Gianluca Plotino
Dr. Nicola Grande

17-18 aprile 2020
8-9 maggio 2020
29-30 maggio 2020

RELATORI

Dr. Gianluca Plotino, DDS, PhD

Laureato nel 2002 presso l'Università Cattolica del Sacro Cuore in Roma, nel 2009 ha ottenuto il titolo di Dottore di Ricerca presso la stessa università e nel 2018 l'abilitazione a Professore di I e II fascia. Vincitore di numerosi premi e attestati per le sue ricerche, ha pubblicato numerosi articoli sulle più importanti riviste nazionali ed internazionali e capitoli per libri di testo. Socio Attivo della European Endodontic Society (ESE), dell'American Association of Endodontics (AAE), dell'Accademia Italiana di Endodonzia (AIE) e della Società Italiana di Odontoiatria Conservatrice (SIDOC) tiene corsi e conferenze di Endodonzia e Odontoiatria Restaurativa in tutto il mondo. Svolge a Roma la libera professione con particolare riferimento all'Endodonzia, alla Conservativa. ed alla protesi.

Dr. Nicola Maria Grande, DDS, PhD

Consegue la Laurea presso l'Università Cattolica del Sacro Cuore (UCSC) nel 1999. Nel 2009 consegue il titolo di Dottore di Ricerca e nel 2016 ottiene l'abilitazione a Professore di II fascia. E' attualmente Professore a contratto di Endodonzia presso la stessa Università e l'Università Magna Grecia di Catanzaro. Socio Attivo della European Endodontic Society (ESE), dell'American Association of Endodontics (AAE), dell'Accademia Italiana di Endodonzia (AIE) e della Società Italiana di Odontoiatria Conservatrice (SIDOC) tiene corsi e conferenze di Endodonzia ortografia e chirurgica e Odontoiatria Restaurativa in tutto il mondo ed è autore di numerose pubblicazioni su riviste internazionali in campo endodontico e restaurativo. Svolge a Roma la libera professione con particolare riferimento all'Endodonzia, alla microchirurgia ed alla restaurativa.

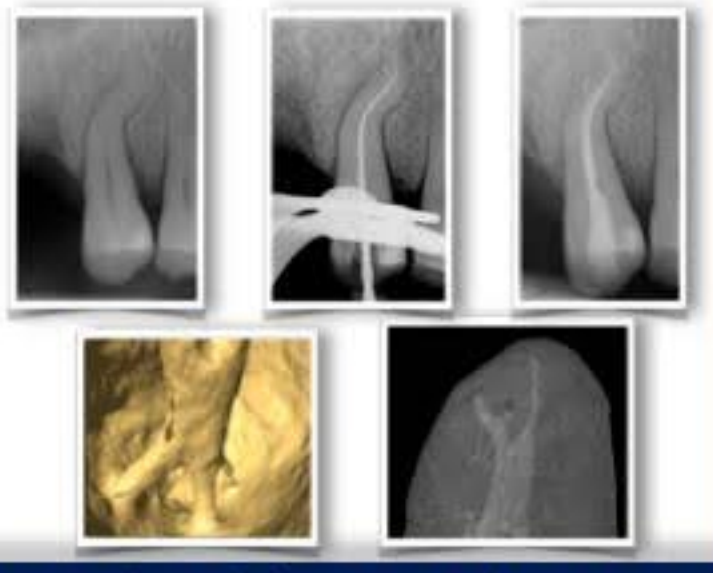

Programma del Corso

I° Incontro Parte Teorica

- Cavità d'accesso, localizzazione degli imbocchi e sondaggio manuale dei canali radicolari: basi teoriche e concetti pratici.

Si affronteranno le problematiche relative all'accesso endodontico, alla localizzazione degli imbocchi canalari e al sondaggio dei canali radicolari semplici, con particolare attenzione all'aspetto pratico delle procedure, in modo tale da consentire immediatamente al corsista di applicare gli insegnamenti relativi a questa fase del trattamento.

I° Incontro Parte Pratica

- Sotto la guida dei relatori verranno effettuati cavità di accesso, localizzazione degli imbocchi canalari e sondaggio manuale in elementi dentari estratti dal diverso grado di difficoltà. Verrà descritta l'ergonomia ideale per permettere una gestione completa di ogni caso clinico con la maggiore semplicità possibile.

II° Incontro Parte Teorica

- Glide path meccanico, strumentazione dei canali radicolari e rifinitura apicale.

Verranno analizzate tutti le fasi della strumentazione canalare meccanica con particolare attenzione all'aspetto pratico delle procedure. Verrà, inoltre, dettagliatamente affrontato il tema dell'importanza della rifinitura apicale per il successo endodontico a lungo termine.

II° Incontro Parte Pratica

- Verranno effettuate le procedure di preparazione canalare e rifinitura apicale, su elementi dentari estratti. Verranno utilizzati sistemi meccanici rotanti e reciprocanti per permettere al corsista di effettuare preparazioni canalari sicure, affidabili e veloci.

III° Incontro Parte Teorica

- Irrigazione e otturazione canalare in 3D.
- Ritrattamenti ortogradi: rimozione dei diversi materiali da otturazione canalare.

Verrà dettagliatamente affrontato il tema dell'importanza dell'irrigazione e dell'otturazione canalare per il successo endodontico a lungo termine e di come raggiungere risultati eccellenti in queste procedure nella pratica clinica quotidiana. Le basi teoriche verranno supportate da video clinici step by step.

III° Incontro Parte Pratica

- Verranno effettuate sotto il controllo dei relatori le procedure di irrigazione e attivazione degli irriganti e di otturazione canalare con tecnica dell'onda continua di condensazione e tecnica carrier-based su elementi dentari estratti precedentemente sagomati. Gli elementi dentari così otturati verranno poi ritrattati con strumenti meccanici per rimuovere i materiali da otturazione canalare.

N.B. L'organizzazione metterà a disposizione tutto il materiale specialistico necessario per lo svolgimento della parte pratica.

Ogni partecipante dovrà portare con sé il maggior numero di elementi dentari estratti integri, conservati in soluzione fisiologica, sia anteriori che premolari e molari. Inoltre, i partecipanti dovranno munirsi di un kit di frese per l'apertura della cavità di accesso messo a punto dai relatori.

E' consigliabile l'uso di un camice e di occhiali protettivi. A chi li avesse già in dotazione, si consiglia di portare con sé i propri sistemi ingrandenti ed un manipolo ad anello blu; in ogni caso, l'organizzazione metterà a disposizione di tutti i corsisti diversi tipi di occhialini ingrandenti con luce led ed il microscopi operatorio.

INFO ISCRIZIONI: 06420205 95 - studio@grandeplotinotorsello.com

GRANDE PLOTINO TORSELLO
STUDIO DI ODONTOIATRIA
Continuing Education Program

Corso di Aggiornamento Teorico/Pratico

ENDODONZIA predicibile, semplice ed efficiente

Come ottenere l'eccellenza nella pratica quotidiana

DR. GIANLUCA PLOTINO
DR. NICOLA M. GRANDE

17-18 aprile 2020
8-9 maggio 2020
29-30 maggio 2020

Organizzazione

Il corso sarà organizzato in 3 incontri di 2 giorni ciascuno in cui verrano affrontate la parte teorica nel primo giorno e la parte pratica nel secondo. Gli incontri si svolgeranno nelle giornate del venerdì e del sabato dalle 9 alle 13 e dalle 14 alle 19.
Sarà messo a disposizione di ogni corsista tutto il materiale necessario allo svolgimento delle esercitazioni pratiche, inclusi i kit degli strumenti e tutti i materiali di consumo che verranno utilizzati, per un valore di diverse centinaia di euro. Verranno inoltre messe a disposizione tutte le attrezzature necessarie a svolgere al meglio le esercitazioni pratiche, come le turbine e i motori endodontici, le apparecchiature per effettuare diverse tecniche di otturazione canalare, le fonti e punte ad ultrasuoni, strumentario del valore di diverse migliaia di euro.
Saranno inoltre sempre a disposizione diversi tipi di occhialini ingrandenti ed il microscopio operatorio.

Sede del Corso

GRANDE PLOTINO TORSELLO
STUDIO DI ODONTOIATRIA
VIA CALABRIA, 25 - ROMA

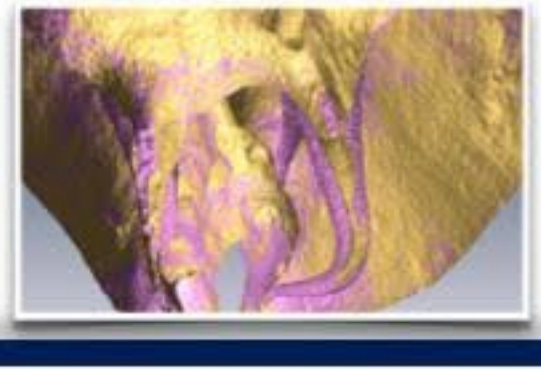

Destinatari

Il corso è rivolto ai laureati in Odontoiatria e Protesi Dentaria e ai Medici Chirurghi specialisti in Odontostomatologia per un massimo di 20 partecipanti.

Prezzo del Corso

Il prezzo del corso è di 2000 euro + iva ed include tutti e 3 gli incontri programmati e tutto il materiale utilizzato durante le parti pratiche.

INFO ISCRIZIONI

STUDIO@GRANDEPLOTINOTORSELLO.COM
06-42020595
3396910098
3270081231