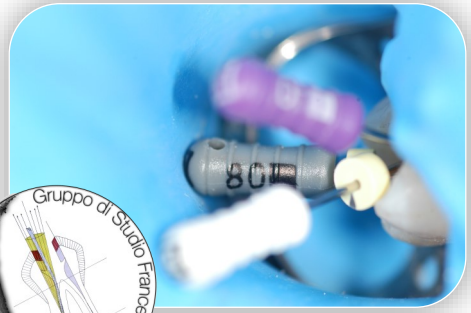

Gruppo di Studio Francesco Filiano

Corso di aggiornamento Teorico/Pratico di **Endodonzia**

Come ottenere il successo clinico nella pratica quotidiana

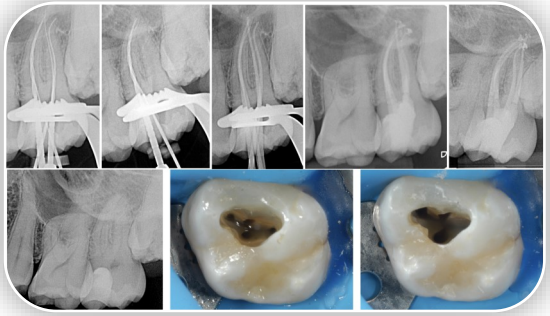

Dr. Nicola M. Grande
Dr. Rocco Zaccone
Dr. Patrizio Galeano
Dr. Roberto Del Giudice

Nicola M. Grande

Consegue la Laurea presso l'Università Cattolica del Sacro Cuore (UCSC) nel 1999. Nel 2009 consegue il titolo di Dottore di Ricerca e nel 2016 ottiene l'abilitazione a Professore di II fascia. E' attualmente Professore a contratto di Endodonzia presso la stessa Università e l'Università Magna Grecia di Catanzaro. Socio Attivo della European Endodontic Society (ESE), dell'American Association of Endodontics (AAE), dell'Accademia Italiana di Endodonzia (AIE) e della SIDOC.

Rocco Zaccone

Si laurea presso l'Università Cattolica del Sacro Cuore (UCSC) il 23/10/2009. Specializzato nell'uso del microscopio operatorio riveste il ruolo di tutor presso il policlinico Gemelli nel reparto di endodonzia. Socio attivo presso l'accademia Italiana di endodonzia. Svolge la sua attività di libero professionista tra Roma e Capri.

Patrizio Galeano

Laureato con lode in Odontoiatria e Odontoiatria presso l'Università degli studi di Roma "Tor Vergata". Dal 2001 al 2014 partecipa all'attività clinica, didattica della cattedra di Odontoiatria Conservatrice ed Endodonzia della stessa Università. Socio Attivo dell'Accademia Italiana di Endodonzia (AIE). Socio ordinario della European Endodontic Society (ESE). Socio ordinario dell'Accademia Italiana di Conservativa (AIC). Svolge la sua attività professionale con particolare interesse ai campi dell'endodonzia e conservativa.

Roberto Del Giudice

Laureato con lode in Odontoiatria e Protesi Dentaria presso l'Università di Catanzaro. Nel 2016 frequenta il reparto di Endodonzia della West Virginia University (Morgantown, Usa) in qualità di Visiting Clinician. Attualmente frequenta il reparto di protesi dell'Università di Bologna nell'ambito del master di protesi-implantoprotesi. Socio Ordinario AIE. Svolge la sua attività libero professionale con particolare attenzione all' Endodonzia ed alla Restaurativa.

Info Iscrizioni

10-11 Maggio 2019
28-29 Giugno 2019
19-20 Luglio 2019

Il costo del corso è di 1200€ + IVA ed include i coffee break del venerdì e del sabato.
E' disponibile una convenzione Notte + Prima Colazione presso lo stesso hotel

Sede del corso

Aerhotel Phelipe

www.aerhotelphelipe.it

Via delle Nazioni, 23 - 88046
Lamezia Terme (CZ)

Come arrivare

* Aeroporto di Lamezia Terme a 700 mt.
* Stazione Centrale FS di Lamezia Terme a 400 mt.
* Autostrada Salerno-Reggio Calabria 1 km

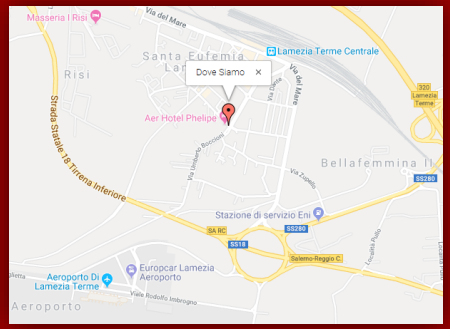

CONTATTI

Patrizio Galeano — **+39 347 15 40 678** **patriziogaleano@yahoo.it**

Rocco Zaccone — **+39 392 15 42 401** **roccoz@hotmail.it**

Roberto Del Giudice — **+39 320 07 21 094** **robedgiudice@gmail.com**

I INCONTRO

- La diagnosi in endodonzia e le indicazioni al trattamento endodontico
- Isolamento del campo operatorio e linee guida al pretrattamento endodontico
- L'indagine radiografica: strumento diagnostico, pianificazione dell'intervento endodontico, ausilio intraoperatorio.
- Cavità d'accesso, reperimento degli imbocchi , sondaggio dei canali radicolari e importanza del glide path: modalità di esecuzione, strumentario, procedure e analisi degli errori
- Lunghezza di lavoro ed obiettivi della preparazione canalare
- Sistematiche di sagomatura canalare rotanti e reciprocanti
- Quando e perché fermarsi con rifinitura apicale: il visual gauging

Parte Pratica: Isolamento con diga di gomma nei casi semplici e complessi. Sotto la guida dei tutor verranno effettuate, visionate e analizzate le cavità di accesso. Sondaggio dei canali radicolari, in denti con differenti varianti anatomiche. Verrà effettuata la sagomatura canalare con sistematiche rotanti e reciprocanti.

Obiettivo: acquisire la totale autonomia nella diagnosi endodontica, riuscire ad ottenere un isolato e consono per la terapia, effettuare una cavità di accesso in maniera veloce, conservativa ed efficace. Utilizzare le sistematiche di preparazione canalare illustrate e saper scegliere quella più adatta in base al caso.

II INCONTRO

- Irrigazione canalare, moderne tecniche di irrigazione sonica ed ultrasonica. L'importanza della detersione nel raggiungimento di un risultato predicibile a lungo termine.
- Otturazione canalare 3D: principali tecniche di Otturazione canalare: Onda continua di condensazione, Carrier-Based, Microseal.
- Le nuove frontiere del sigillo apicale: Cementi Bioceramici

Parte Pratica: sotto il controllo dei relatori, verranno eseguite le principali tecniche di irrigazione e attivazione degli irriganti. In ultimo si eseguiranno le varie otturazioni dei canali radicolari precedentemente sagomati dai corsisti, mediante le varie tecniche.

Obiettivo: scegliere, in base al caso clinico, il metodo di otturazione più adeguato, sapendo optare criticamente per metodi di chiusura differenti anche per diversi canali dello stesso dente.

Follow up 18 anni

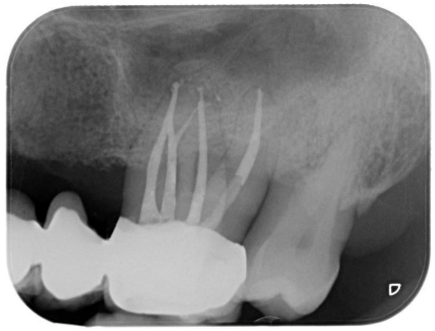

III INCONTRO

- Indicazioni e predicibilità nei ritrattamenti ortogradi: successo endodontico e riabilitativo a lungo termine
- Le procedure operative fondamentali per il ripristino di un corretto accesso al sistema dei canali radicolari.
- Verrà illustrato il modus operandi per la rimozione di ostacoli extracoronali e intraradicolari e dei materiali di otturazione canalare
- Si affronterà infine il trattamento di perforazioni ed anatomie apicali non sigillabili con guttaperca inclusi gli apici beanti.
- L'indispensabilità della strumentazione ultrasonica nei ritrattamenti ortogradi

Parte Pratica: Si procederà al ritrattamento dei casi trattati nell'incontro precedente inclusi casi in cui i corsisti hanno usato mezzi di ritenzione intraradicolare

Obiettivo: Riuscire in base ad una attenta analisi radiografica a capire quali ostacoli sono presenti e quali strumenti bisogne usare per rimuoverli e/o superarli.

N.B: L'organizzazione metterà a disposizione il materiale specialistico necessario per lo svolgimento della parte pratica. Ogni partecipante dovrà portare con se il maggior numero di elementi dentari estratti integri, conservati in soluzione fisiologica, sia anteriori che posteriori. Inoltre, i partecipanti dovranno munirsi di un kit di frese per l'apertura della cavità di accesso messo a punto dai relatori.

E' consigliabile l'uso di un camice e di occhiali protettivi. A chi li avesse già in dotazione, si consiglia di portare con se i propri sistemi ingrandenti. In ogni caso, l'organizzazione metterà a disposizione di tutti i corsisti diversi tipi di occhialini ingrandenti con luce ed il microscopio operatorio.

Il corso si svolgerà con i seguenti orari:
Ven: 9-18.30
Sab: 9-16